

# ALARMERING- & EVAKUERINGSPLAN

Brandslukningsmateriel

Nødudgange

Retning ud af Hallen

Flugtvej (min. 150 m bredde)

Bramsnæs Hallen, 2012

Inventaropstillingsplan nr.:

Maksimum: 400 personer i HAL 1.

28/8-12  
Den: *Kurt Andersen*  
Lejre Brandvæsen  
Beredskabsinspektør KURT ANDERSEN

Dj. Scene 2x6m

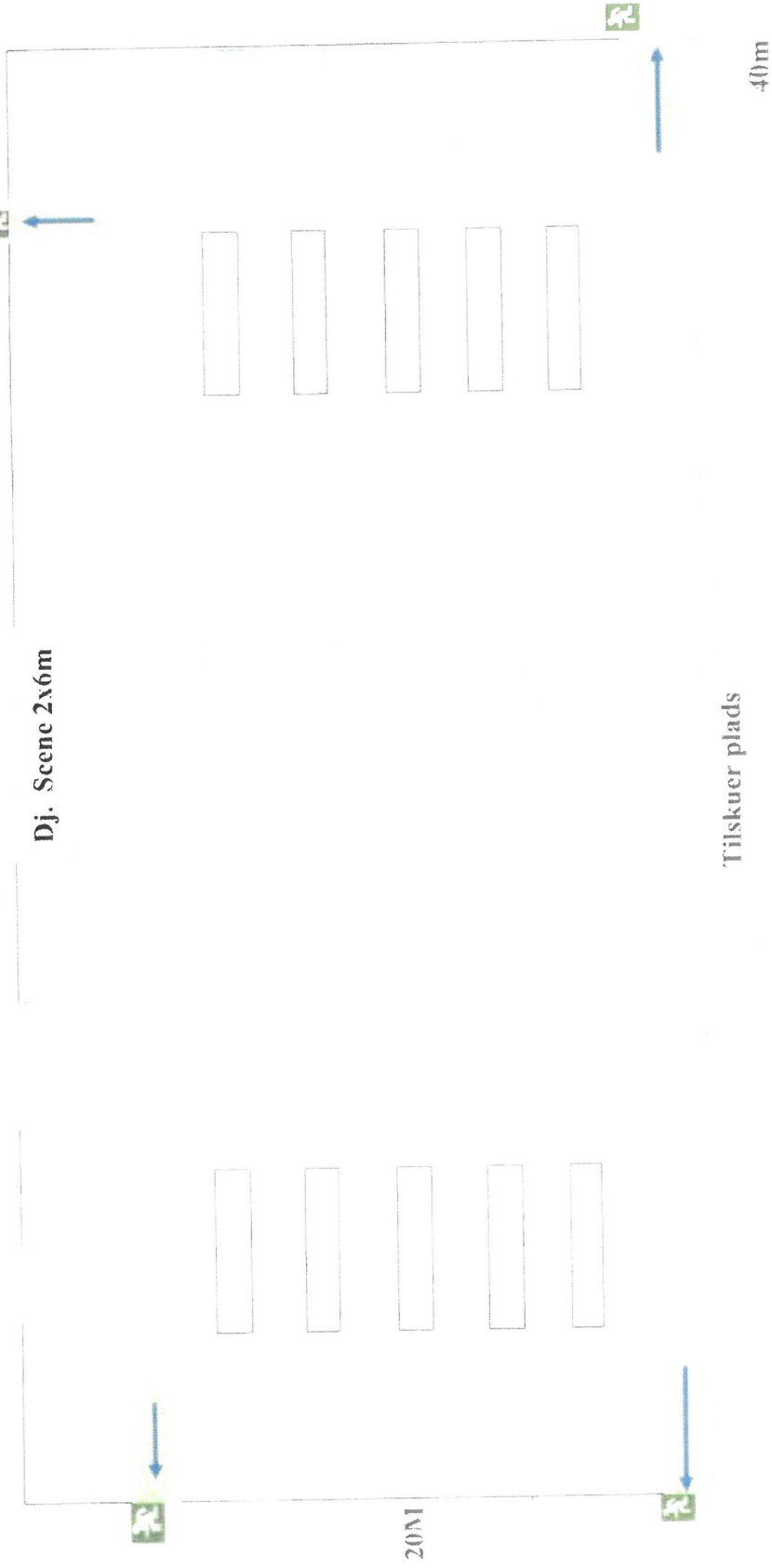

Tilskuer plads

## Ved Evakuering:

- Bevare Roen og overblik (Vigtigt)
- Afbryd EI materiel
- Afbryd ventilationsanlæg
- Forlad området -- få alle med ud
- Hvis det er muligt medbring vigtige værdigenstande
- Følg de grønne flugtvejsskilte -- gå som aftalt til Samlingssted
- Sørg altid for, du bliver registreret på

## Ved Brand:

- Bevare Roen og overblik (Vigtigt)
- Ring 112 og fortæl:
  - Hvor det brænder
  - Hvad der brænder
  - Hvor mange der evt er i fare
  - Hvor Du ringer fra (Tlf. Nr.)
- Gå til samlingsstedet
- HUSK at medbring navne lister
- Træk mod den tilkaldte hjælp

## Ved ulykke:

- Bevare Roen og overblik (Vigtigt)
- Ring 112 og fortæl:
  - Hvor ulykken er sket
  - Hvad der er sket (Skadens art)
  - Hvor mange der evt er i fare/ tilskadekomne
  - Hvor Du ringer fra (Tlf. Nr.)
- Gå til Samlingssteder
- Husk at medbringe navne lister

# ALARMERING- & EVAKUERINGSPLAN

 Brandslukningsmateriel.

 Nøddudgange.

 Retning ud af Hallen

 Flugtvej (min. 150 m bredde)

Bramsnæs Multisalen. 2012

Inventaropstillingsplan nr.: 4

Maksimum: 500 personer i HAL. 2.

GODKENDT

Den: 14/11 - 2012

Lejre Brandvæsen

Beredskabsinspektør KURT ANDERSEN

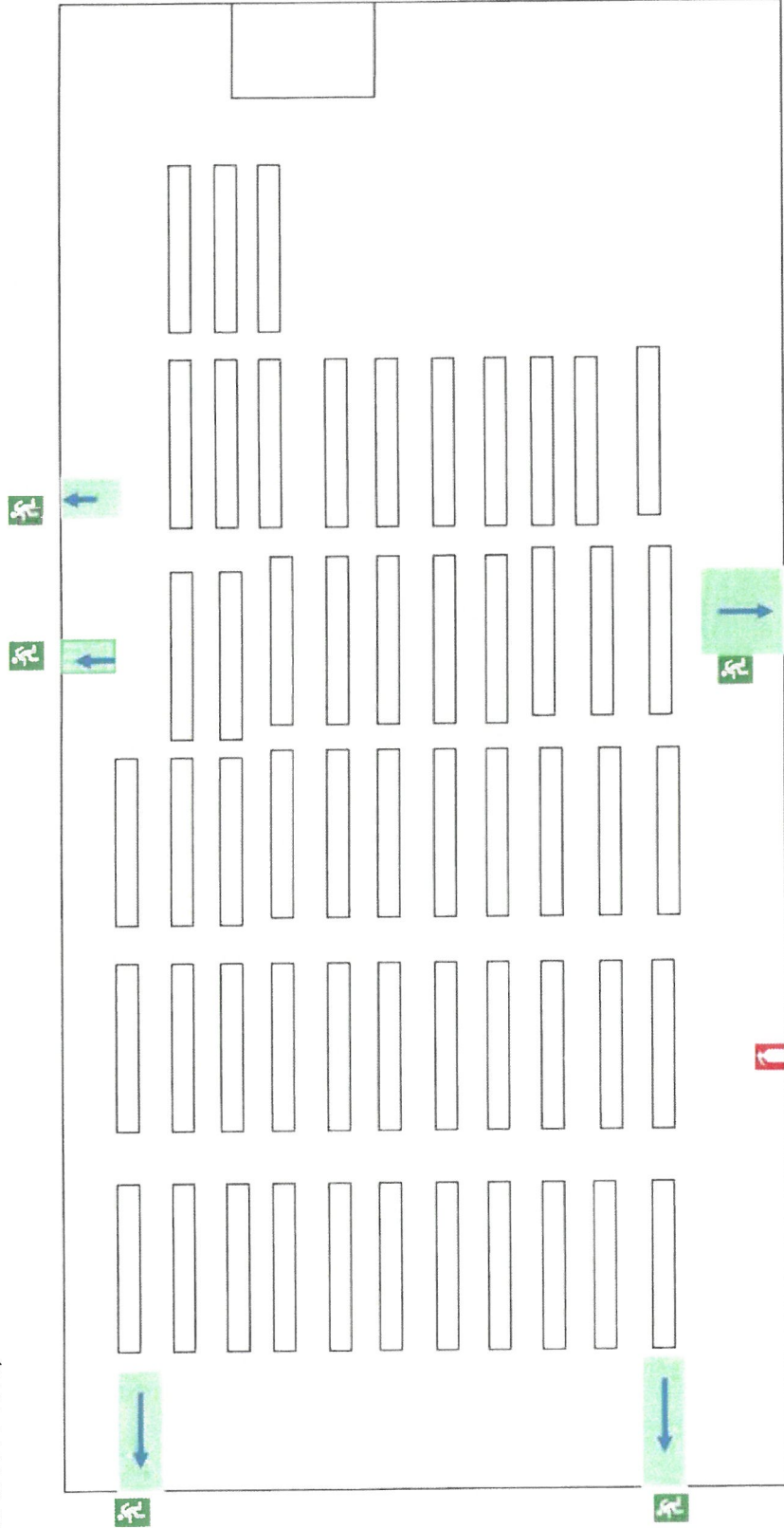

## Ved Evakuering:

- Bevare Roen og overblik (Vigtigt)
- Afbryd EI materiel
- Afbryd ventilationsanlæg
- Forlad området – få alle med ud
- Hvis det er muligt medbring vigtige værdigenstande
- Følg de grønne flugtvejsskilte – gå som aftalt til **Samlingssted**
- Sørg altid for, du bliver registreret på **Samlingssteder**

## Ved Brand:

- Bevare Roen og overblik (Vigtigt)
- Ring 112 og fortæl:
  - Hvor det brænder
  - Hvad der brænder
  - Hvor mange der evt er i fare
  - Hvor Du ringer fra (Tlf. Nr.)
- Gå til **samlingsstedet**
- HUSK at medbring navne lister
- Tag imod den tilkaldte hjælp

## Ved ulykke:

- Bevare Roen og overblik (Vigtigt)
- Ring 112 og fortæl:
  - Hvor ulykken er sket
  - Hvad der er sket (Skadens art)
  - Hvor mange der evt er i fare/ tilskadekomne
  - Hvor Du ringer fra (Tlf. Nr.)
- Gå til **Samlingsstedet**
- HUSK at medbringe navne lister
- Tag imod den tilkaldte hjælp

# ALARMERING- & EVAKUERINGSPLAN

 Brandslukningsmateriel.

 Nøddugange.

 Retning ud af Hallen

 Flugtvej (min. 150 m bredde)

Bramsnæs Multisalen. 2012

Inventaropstillingsplan nr.: 4

Maksimum: 500 personer i HAL. 2.

**GODKENDT**

Den: 14/11 - 2012

Lejre Brandvæsen

Beredskabsinspektør KURT ANDERSEN

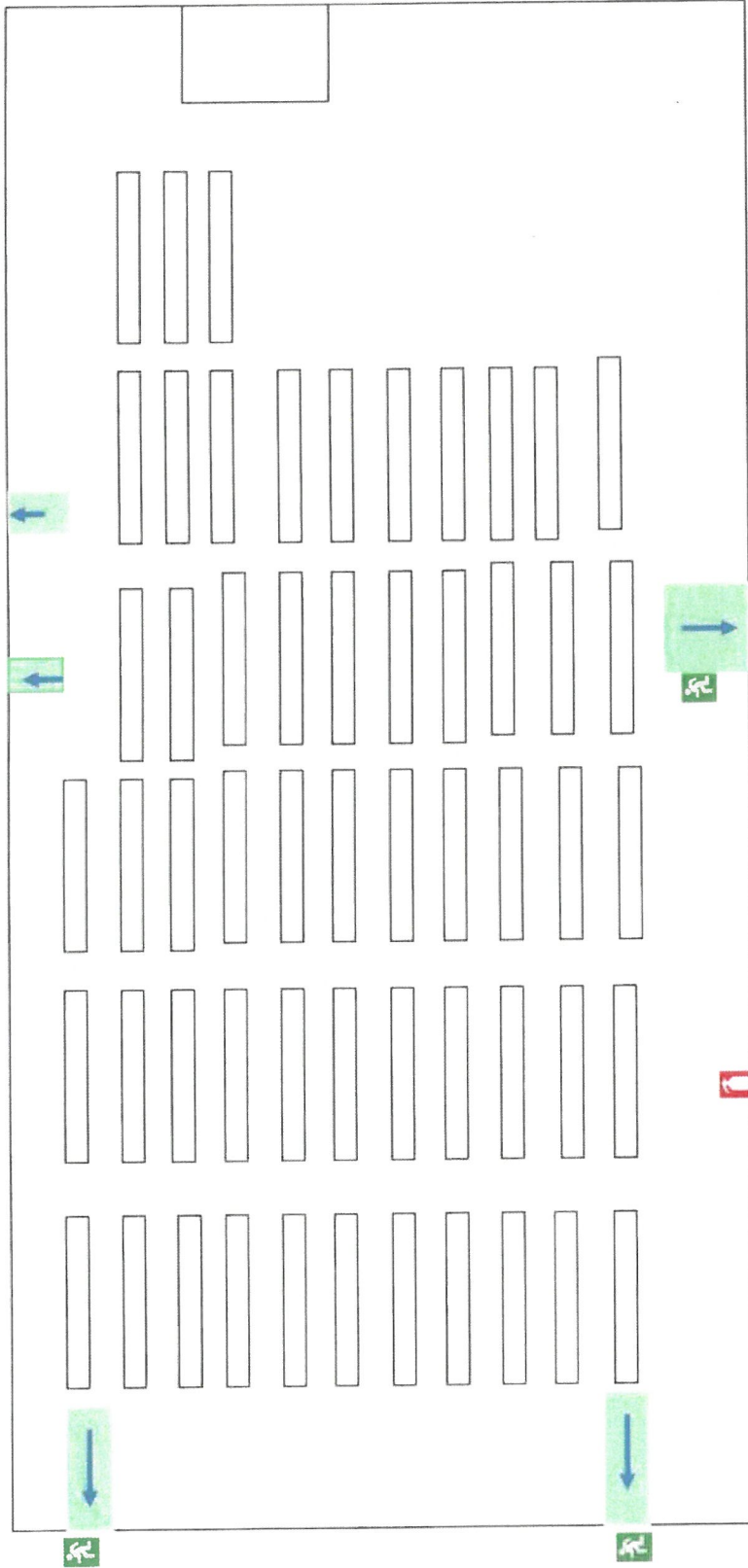

## Ved Evakuering:

- Bevare Roen og overblik (Vigtigt)
- Afbryd EI materiel
- Afbryd ventilationsanlæg
- Forlad området – få alle med ud
- Hvis det er muligt medbring vigtige værdigenstande
- Følg de grønne flugtskilte – gå som aftalt til **Samlingssted**
- Sørg altid for, du bliver registreret på **Samlingsstedet**

## Ved Brand:

- Bevare Roen og overblik (Vigtigt)
- Ring 112 og fortæl:
  - Hvor det brænder
  - Hvad der brænder
  - Hvor mange der evt er i fare
  - Hvor Du ringer fra (Tlf. Nr.)
- Gå til **samlingsstedet**
- HUSK at medbring navne lister
- Tag imod den tilkaldte hjælp

## Ved ulykke:

- Bevare Roen og overblik (Vigtigt)
- Ring 112 og fortæl:
  - Hvor ulykken er sket
  - Hvad der er sket (Skadens art)
  - Hvor mange der evt er i fare/tilskadekomne
  - Hvor Du ringer fra (Tlf. Nr.)
- Gå til **Samlingsstedet**
- HUSK at medbringe navne lister
- Tag imod den tilkaldte hjælp