

Lejre Kommunes samling af regulativer vedrørende anmeldelse af jordflytning (jordflytningsregulativet)

0. Indledning

Dette regulativ er en samling af bestemmelser fastsat i medfør af lov om forurennet jord § 50 a, bekendtgørelse om anmeldelse og dokumentation i forbindelse med flytning af jord § 14 og § 15.

1. Formål

Regulativet har til formål at

- inddrage og undtage områder fra områdeklassificeringen jf. jordforureningslovens § 50 a, stk. 2 og stk. 3, samt
- fastlægge delområder inden for det områdeklassificerede område, som med høj grad af sikkerhed kan henføres til kategori 1, ren jord, eller kategori 2, lettere forurennet jord, jf. bilag 3 til jordflytningsbekendtgørelsen, og hvor der dermed ikke skal foretages analyser i forbindelse med jordflytning.
- fastlægge et skema til brug for anmeldelse af jordflytning.

2. Lovgrundlag.

Dette regulativ er udfærdiget i henhold til § 50 a i lov bekendtgørelse nr. 282 af 22. marts 2007 af lov om forurennet jord samt § 14 og § 15 i Bekendtgørelse nr. 748 af 21. juni 2007 om anmeldelse og dokumentation i forbindelse med flytning af jord (jordflytningsbekendtgørelsen).

3. Gyldigheds- og anvendelsesområde

Regulativet omfatter arealer i Lejre Kommune, der er vurderet med henblik på om de skal være omfattet af områdeklassificering efter lov om jordforurening, samt alle flytninger af jord bort fra ejendomme/modtageanlæg i Lejre Kommune, hvor jordflytningen er omfattet af krav om anmeldelse og dokumentation jf. § 2 i jordflytningsbekendtgørelsen.

4. Undtagelse/inddragelse af områder af områdeklassificeringen

Det områdeklassificerede område i Lejre Kommune, jf. jordforureningslovens § 50 a, fremgår af bilag 1 og af Lejre Kommunes hjemmeside.

Af bilag 1 og Lejre Kommunes hjemmeside fremgår også hvilke områder i byzonen, der er undtaget fra områdeklassificeringen, henholdsvis hvilke områder uden for byzonen, der er inddraget i områdeklassificeringen.

5. Analysefrie områder inden for det områdeklassificerede område.

Jord, der flyttes fra delområder, som er kategoriseret i kategori 1 henholdsvis kategori 2 af Lejre Kommune, er undtaget fra dokumentationskravet i § 10 i jordflytningsbekendtgørelsen.

De områder, der er undtaget fra dokumentationskravet fremgår af bilag 2 og af Lejre Kommunes hjemmeside.

Hvis jord, som kommunen har kategoriseret i kategori 2 ønskes nedkategoriseret til kategori 1, skal jordflytningen dokumenteres med det antal analyser, der fremgår af jordflytningsbekendtgørelsen.

6. Skema til brug for anmeldelse

Anmeldelse af jordflytning jf. §§ 4 og 9 i jordflytningsbekendtgørelsen i Lejre Kommune skal ske ved brug af skema, som angivet i bilag 3 og på Lejre Kommunes hjemmeside, www.lejre.dk. Anmeldeskema kan også rekvireres hos Lejre Kommune på tlf. 46 46 46 46.

7. Ikrafttrædelse

Regulativets træder i kraft 6. marts 2008.

Vedtaget af udvalget for Teknik & Miljø den 7. februar 2007

Bilag 1:

Oversigtskort over de enkelte byzoner i kommunen samt de områder uden for byzone hvor der er områdeklassificeret et område. Kort kan eventuelt erstattes eller suppleres med tekst, der identificerer området.

Bilag 2:

Oversigtskort over de delområder inden for områdeklassificeringen, der er undtaget fra dokumentationskravet. Kort kan eventuelt erstattes eller suppleres med tekst, der identificere delområdet.

Bilag 3:

Anmeldeskema.

Bilag 1:

Oversigtskort over områdeklassificeret område i Lejre Kommune.

Hele Byzone i Lejre Kommune er områdeklassificeret. Der er ikke områder udenfor byzonen der er områdeklassificeret og der er ikke områder indenfor byzone, der er undtaget fra områdeklassificeringen.

I Lejre Kommune er der byzone i Allerslev, Biltris, Ejby, Englerup, Gershøj, Gevninge, Kirke Hvalsø, Kirke Hyllinge, Kirke Sonnerup, Kirke Såby, Langvad, Lejre, Lyndby, Lyndby Strand, Osted. Sæby, Trællerup, Vester Såby og Øm.

Områdeklassificering i Lejre Kommune

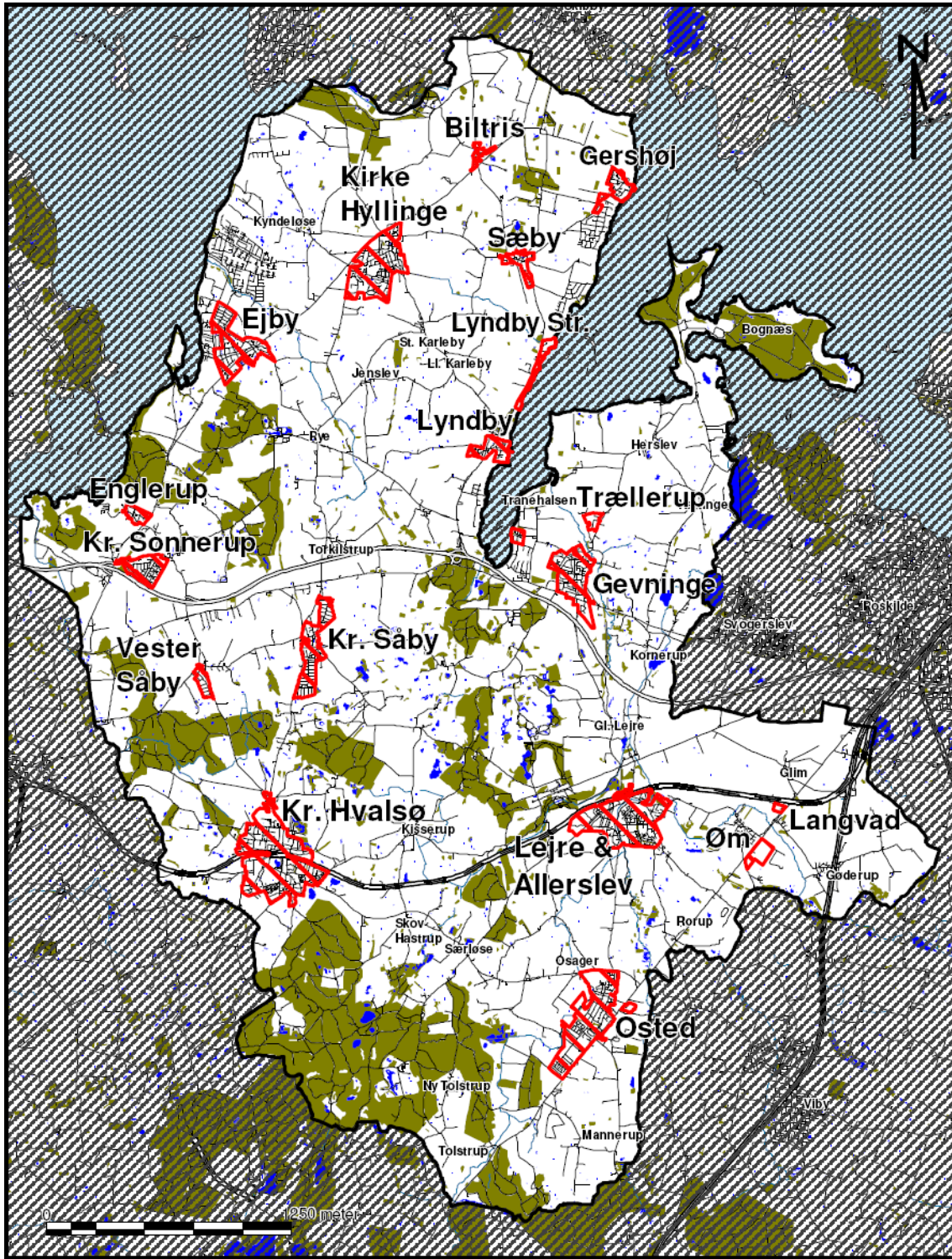

 Områdeklassificering = byzone

Lejre Kommune
Teknik og Miljø

Lejrevej 15, 4320 Lejre
Tlf. 46464646, Mail: post@lejre.dk



Bilag 2:

Oversigtskort over de delområder inden for områdeklassificeringen, der er undtaget fra dokumentationskravet. Kort kan eventuelt erstattes eller suppleres med tekst, der identificere delområdet.

DER ER IKKE OMRÅDER I LEJRE KOMMUNE DER ER UNDTAGET FRA
DOKUMENTATIONSKRAVET

Bilag 3:
Anmeldeskema.