



Johan Christian Rosenkrantz Scheel
Munkholmvej 380
4060 Kirke Såby
Att.: May-Brit Bülow

Lejre Kommune
Center for Teknik & Miljø
Møllebjergervej 4
4330 Hvalsø

Tlf. 46 46 46 46
www.lejre.dk

Sagsbehandler:
Maya Aller

Tlf. direkte: 4646 4939
E-mail: mhqa@lejre.dk

Dato: 12. Oktober 2020
J.nr.: 20/1699

Landzonetilladelse Planloven

Kære May-Brit Bülow

Vi har nu behandlet din ansøgning om landzonetilladelse at ændre anvendelse af et eksisterende udhus til anneks på ejendommen beliggende Drejebakken 3, 4070 Kirke Hyllinge, matr.nr. 15, Langtved By, Rye.

Vi har besluttet at give dig tilladelse til det ansøgte.

Hvornår og hvor længe er tilladelsen gyldig

Landzonetilladelsen offentliggøres på vores hjemmeside den 12. oktober 2020.

Du skal være opmærksom på, at der er en 4 ugers klagefrist på afgørelsen. Det betyder, at du ikke må benytte dig af tilladelsen før klagefristen er udløbet.

Hvis der klages over afgørelsen, skal klagen behandles i Planklagenævnet. Vi vil kontakte dig, hvis vi modtager klager over afgørelsen. Vi har vedlagt en klagevejledning længere nede i brevet.

Efter klagefristen skal projektet behandles efter byggelovens regler og først når du har opnået byggetilladelse kan bygningen tages i brug til anneks.

Hvis landzonetilladelsen ikke er udnyttet inden for 5 år, er landzonetilladelsen forældet og du skal søge på ny.

Begrundelse for tilladelsen

Vi vurderer, at det ansøgte er i overensstemmelse med planlovens formål og landzonebestemmelser samt retningslinjerne i Lejre Kommuneplan 2017. I vurderingen har vi også forholdt os til, at tilladelsen ikke får en uheldig betydning for andre lignende sager.

Ejendommen ligger i et område der i henhold til retningslinjerne i Lejre Kommuneplan 2017 er udpeget som bevaringsværdigt landskab. I henhold til retningslinjerne i kommuneplanen





må tilstanden eller arealanvendelsen i disse områder ikke ændres, hvis det forringer deres værdi.

Ejendommen ligger i kystnærhedszonen. I henhold til retningslinjerne i Lejre Kommuneplan 2017, skal kystområderne søges friholdt for yderligere bebyggelse og anlæg, som ikke er afhængig af kystnærhed. Ejendommen bærer ikke præg af at være kystnær.

Der er med afgørelsen lagt vægt på at annekset indrettes inden for eksisterende bygningsrammer, inden for ejendommens haverum i tilknytning til ejendommens bolig.

Projektet ligger ikke i et Natura 2000-område og heller ikke i nærheden af et Natura 2000-område. Vi vurderer derfor, at det ansøgte ikke i sig selv eller i forbindelse med andre projekter vil kunne påvirke nogen Natura 2000-områder negativt.

Bilag IV-arterne stor vandsalamander, spidssnudet frø og en lang række flagermusarter findes udbredt forskellige steder i kommunen. Da der ikke ændres på hydrologien eller fældes træer i forbindelse med projektet er det Lejre kommunes vurdering, at det ansøgte ikke vil påvirke levesteder for disse eller øvrige bilag IV-arter negativt.

Naboorientering

Vi har sendt en naboorientering ud den 20. februar 2020. Ved fristens udløb var der ikke indkommet nogen bemærkninger til det ansøgte.

Beskrivelse af projektet

Du har ansøgt om landzonetilladelse til at ændre anvendelse af et eksisterende udhus på 17 m² til annek på ejendommen beliggende Drejebakken 3, 4070 Kirke Hyllinge, matr.nr. 15, Langtved By, Rye.

Udhuset som skal anvendes til annek, er placeret inden for ejendommens haverum i tilknytning til den eksisterende bolig. Placeringen af udhuset på ejendommen er vist på billede 1.

I forbindelse med det ansøgte sker der ingen udvendige ændringer af bygningen.



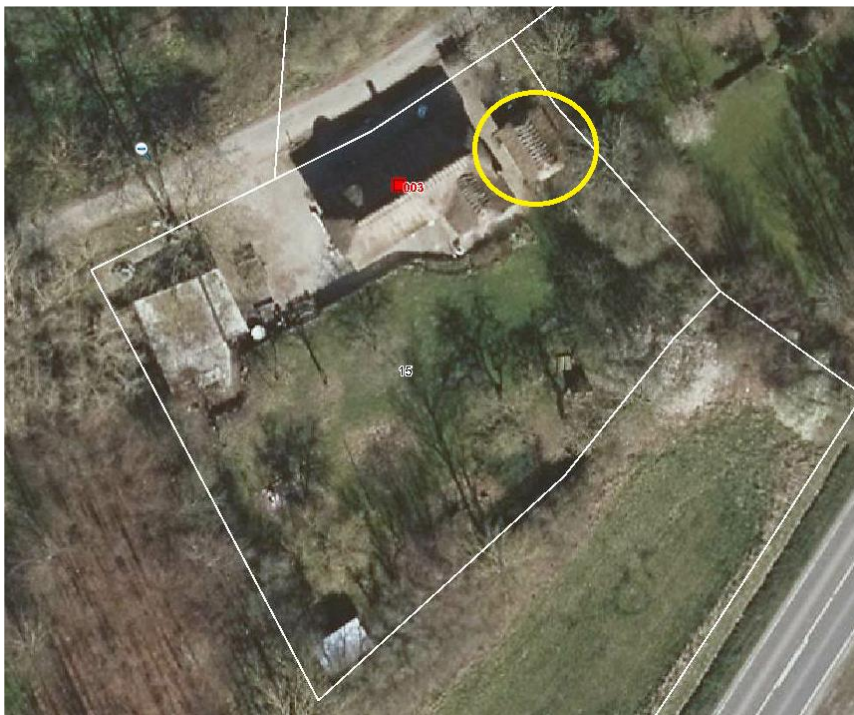

Billede 1. Placering af det eksisterende udhus som skal anvendes til anneks er markeret med gul ring.

Lovgrundlag for din tilladelse

Det ansøgte kræver tilladelse efter planlovens § 35, stk. 1, idet der sker en ændring i anvendelse af bestående bebyggelse i landzone.

Planlovens § 35, stk. 4 fastsætter, at tilladelser efter planlovens § 35, stk. 1 først kan meddeles, når der forløber 2 uger efter, at kommunen har givet skriftlig orientering om ansøgningen til naboerne til den omhandlede ejendom.

Tilladelsen må tidligst udnyttes efter klagefristens udløb og eventuelle klager er behandlet i Planklagenævnet. Rettidig klage har opsættende virkning med mindre Planklagenævnet bestemmer andet. Der henvises til BEK nr. 130 af 28/01/2017 (*Bekendtgørelse om udnyttelse af tilladelser, frist for indgivelse af klage, indsendelse af klage til Planklagenævnet og opsættende virkning af klage for visse afgørelser truffet efter lov om planlægning og visse andre love*).

Tilladelsen bortfalder, såfremt den ikke er udnyttet inden 5 år. Der henvises til planlovens § 56, stk. 2.

Anden lovgivning end planloven

Kommunen har i tilladelsen ikke taget stilling til anden lovgivning end planlovens bestemmelser.

Du skal være opmærksomme på, at det ansøgte også kræver en byggetilladelse.



Hvis du vil klage over din tilladelse

Du kan klage over din tilladelse inden for 4 uger, efter at tilladelsen er offentliggjort. Se mere i den vedlagte klagevejledning.

Med venlig hilsen

Maya Aller
Planlægger

Kopi af afgørelsen er sendt til:

- Ansøger/ejer
- Danmarks Naturfredningsforening
- Dansk Ornitologisk Forening
- Friluftsrådet
- Naboorienterede ejendomme





Klagevejledning - afgørelser efter planlovens § 35 stk. 1

Hvad kan påklages?

Lejre Kommunes afgørelser efter § 35, stk. 1, kan jf. § 58, stk. 1, nr. 1, påklages til Planklagenævnet.

Hvis der klages rettidigt over en landzonetilladelse, har klagen opsættende virkning, jfr. § 5 i BEK nr. 130 af 28/01/2017 (*Bekendtgørelse om udnyttelse af tilladelser, frist for indgivelse af klage, indsendelse af klage til Planklagenævnet og opsættende virkning af klage for visse afgørelser truffet efter lov om planlægning og visse andre love*). Det betyder, at afgørelsen ikke må udnyttes, før klagen er afgjort, medmindre Planklagenævnet bestemmer andet.

Hvem kan klage?

Hvis du ønsker at klage over denne afgørelse, kan du klage til Planklagenævnet.

Klageberettiget efter Planlovens § 58, stk. 1, nr. 1 er erhvervs- og vækstministeren og i øvrigt enhver med retlig interesse i sagens udfald, herunder en nationalparkfond oprettet efter lov om nationalparker Planlovens jf. § 59, stk. 1.

Klageberettiget efter § 58, stk. 1, nr. 1 er endvidere landsdækkende foreninger og organisationer, der som hovedformål har beskyttelsen af natur og miljø eller varetagelsen af væsentlige brugerinteresser inden for arealanvendelsen, på betingelse af, at foreningen eller organisationen har vedtægter eller love, som dokumenterer dens formål, og at foreningen eller organisationen repræsenterer mindst 100 medlemmer jf. § 59 stk. 2.

Klagefrist

En eventuel klage skal være indgivet skriftligt inden 4 uger efter at afgørelsen er meddelt, jf. § 2 i BEK nr. 130 af 28/01/2017 (*Bekendtgørelse om udnyttelse af tilladelser, frist for indgivelse af klage, indsendelse af klage til Planklagenævnet og opsættende virkning af klage for visse afgørelser truffet efter lov om planlægning og visse andre love*).

Er afgørelsen offentligt bekendtgjort, regnes klagefristen dog altid fra bekendtgørelsen. Hvis klagefristen udløber på en lørdag eller en helligdag, forlænges klagefristen til den efterfølgende hverdag.

En klage er indgivet, når den er tilgængelig for myndigheden i Klageportalen, hvilket vil sige, at klager har godkendt og indbetalt gebyr/bestilt en faktura i Klageportalen senest kl.23.59 på den dag hvor klagefristen udløber. Endvidere skal efterfølgende kommunikation om klagesagen ske ved anvendelse af digital selvbetjening.

Hvordan klager jeg?

Du klager via Klageportalen, som du finder et link til på www.naevneneshus.dk eller direkte via dette link: Planklagenævnet. Klageportalen kan også tilgås via www.borger.dk og www.virk.dk. Du logger på www.borger.dk eller www.virk.dk, ligesom du plejer, typisk med NEM-ID. Klagen sendes gennem Klageportalen til den myndighed, der har truffet afgørelsen. En klage er indgivet, når den er tilgængelig for myndigheden i Klageportalen. Klagen skal være indgivet senest 4 uger efter afgørelsen af bekendtgjort.

Når du klager, skal du betale et gebyr til Planklagenævnet. Gebyret er på 900 kr. for privatpersoner og 1.800 kr. for virksomheder, myndigheder og organisationer. Betaling foregår via kreditkort eller MobilePay. Det er også muligt at sende en betalingsanmodning pr. e-mail. Anmodningen kan f.eks. sendes til eget bogholderi eller videre til betaling hos en anden. Vejledning om gebyrordningen kan findes på Planklagenævnets hjemmeside Planklagenævnet.

Gebyret tilbagebetales, hvis I får helt eller delvis medhold i jeres klage.

Planklagenævnet skal som udgangspunkt afvise en klage, der kommer uden om Klageportalen. Hvis du ønsker at blive fritaget for at bruge Klageportalen, skal du sende en



begrundet anmodning til den myndighed, der har truffet afgørelse i sagen. Myndigheden videresender herefter anmodningen til Planklagenævnet, som træffer afgørelse om, hvorvidt din anmodning kan imødekommes.

Planklagenævnet har oprettet en supportfunktion, som klager kan kontakte efter behov. Supportfunktionen kan kontaktes på e-mail; nmkn@naevneneshus.dk eller på telefon 7240 5600.

Eventuelt sagsanlæg mod Lejre Kommune skal i henhold til Planlovens § 62 stk. 1, være anlagt inden 6 måneder efter, at afgørelsen er modtaget, eller - hvis sagen påklages til Planklagenævnet - inden 6 måneder efter, at endelig afgørelse foreligger fra Planklagenævnet.

Uanset om der anlægges retssag, er man forpligtet til at rette sig efter Planklagenævnets afgørelse, indtil domstolen måtte bestemme noget andet.

