

Godkendt

9.11.2018

Dato



VESTSJÆLLANDS
BRANDVÆSEN

Sign.

ALARMERING- & EVAKUERINGSPLAN

Leire Hallen.

Inventaropstillingsplan nr.: 1

Maksimum: 600 personer i HALLEN

Brandslukningsmateriel.

Nøddugange.

Retning ud af Hallen

Flugtvej (min. 150 m bredde)

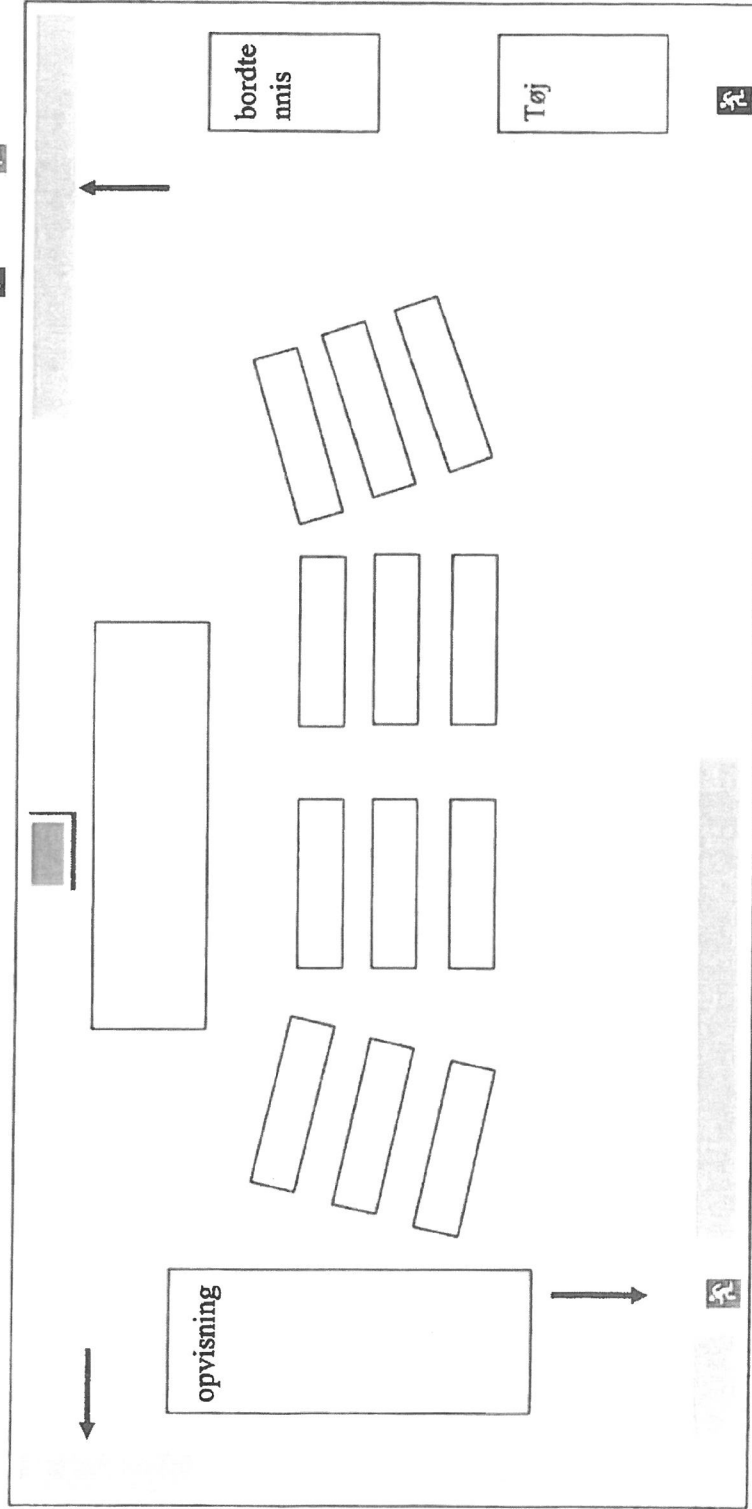

Ved Evakuering

- Bevare Roen og overblik (Vigtigt)
- Afbryd EI materiel
- Afbryd ventilationsanlæg
- Forlad området – få alle med ud
- Hvis det er muligt medbring vigtige værdigenstande
- Følg de grønne flugtskilte – gå som aftalt til *Samlingssted*
- Sørg altid for, du bliver registreret på *Samlingssteder*

Ved Brand:

- Bevare Roen og overblik (Vigtigt)
- Ring 112 og fortæl:
 - Hvor det brænder
 - Hvad der brænder
 - Hvor mange der evt er i fare
 - Hvor Du ringer fra (Tlf. Nr.)
- Gå til *samlingsstedet*
- HUSK at medbring navne lister
- Tag imod den tilkaldte hjælp

Ved ulykke:

- Bevare Roen og overblik (Vigtigt)
- Ring 112 og fortæl:
 - Hvor ulykken er sket
 - Hvad der er sket (Skadens art)
 - Hvor mange der evt er i fare/tilskadekomne
 - Hvor Du ringer fra (Tlf. Nr.)
- Gå til *Samlingsstedet*
- HUSK at medbringe navne lister
- Tag imod den tilkaldte hjælp

Lejre Hallen

Bispegårdsvej 2, Allerslev, 4320 Lejre.

Denne godkendelse gælder Lejre Hallen uden inventaropstilling m.v.
Inventaropstillingsplan skal godkendes af Brandmyndigheden inden
arrangementer



I dette lokale

må der maksimalt opholde sig

1100 Personer

Med venlig hilsen

Per Boye
Beredskabschef
Lejre Brandvæsen/2011

4640 4888 / www.lejrebrand.dk

Lejre Hallen

Bispegårdsvej 2, Allerslev, 4320 Lejre.

Denne godkendelse gælder Lejre Hallen uden inventaropstilling m.v.
Inventaropstillingsplan skal godkendes af Brandmyndigheden inden
arrangementer

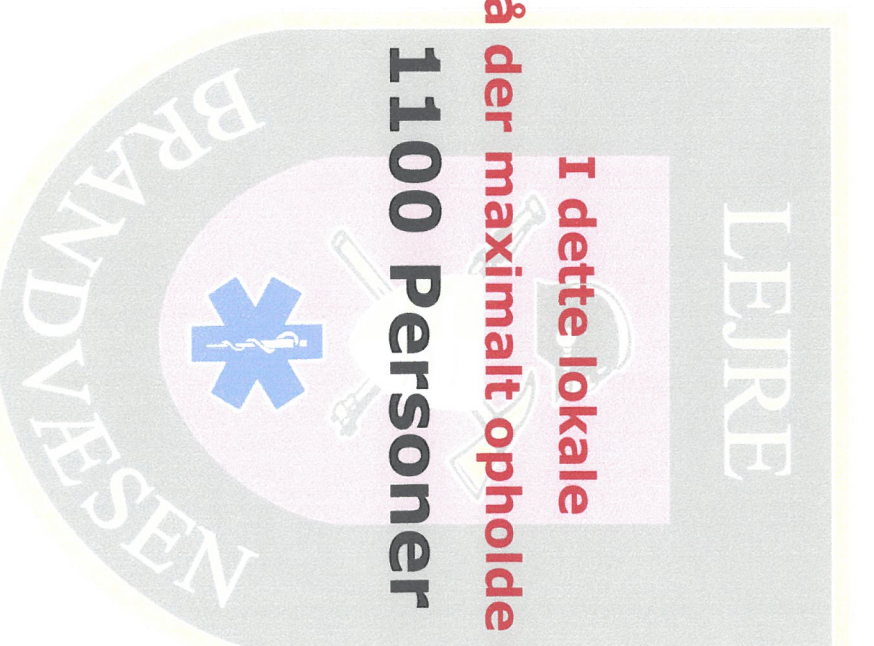

I dette lokale

må der maksimalt opholde sig

1100 Personer

Med venlig hilsen

Per Boye
Beredskabschef
Lejre Brandvæsen/ 2011

4640 4888 / www.lejrebrand.dk

Brand- og Evakueringsinstruks

”Lejre Hallen” – Bispegårdsvej 2, Allerslev – 4320 Lejre.

Ved brand- og røgudvikling

Brug din viden og sunde fornuft – BEVARE ROEN

1. RED MENNESKER

I tilfælde af brand eller røgudvikling - sørg for at alle personer kommer ud fra det berørte område, hen til **Samlingsstedet: Sportspladsen (Græsplænen)**
Hvis gange er spærret af røg, benyt da alternativerne udgange såsom brandtrappe m.v. – husk at BEVARE ROEN.

2. ALARMERE

Benyt nærmeste telefon og ring **1 1 2** og sig at I skal bruge brandvæsen.
Svar på det alarmcentralen spørger om, derefter få fat på jeres kollegaer og få dem til at hjælpe med at få alle ud til samlingsstedet.
Orienter ligeledes brugerne af ”Hallen” om situationen og om hvor der er udgange.

3. LUK DØRE OG VINDUER (LÅS IKKE)

Forhindre branden og røgen i at brede sig, ved at lukke døre og vinduer ind til det lokale der brænder.
ABDL anlæg aktiveres automatisk og her vil døren lukke automatisk.
Sluk for ventilation, ud- og indsugnings system.
Afbryd evt. for strøm, musikanlæg m.v.

4. SLUK OM MULIGT BRANDEN/BEGRÆNS

Orienter dig/er om hvor brandmateriellet er anbragt og hvordan det bruges.
Det er også din sikkerhed og ansvar at holde øje med om brandmateriellet.

5. MODTAG BRANDVÆSNET

– og forklar indsatslederen om følgende:

1./ Er der personer i fare

2./ Er der personer i bygningen

3./ Hvor brænder det

4./ Adgangsveje til branden

5./ Særlig fare

6./ Er der nogle tilskadekomne

Lejre Brandvæsen
Beredskabschef, Per Boye. 2011

Brandslukningsmateriel.

Nøddugange.

Retning ud af Hallen

Flugtvej (min. 130 m bredde)

ALARMERING- & EVAKUERINGSPLAN

Lejre hallen – 4330 Hvalsø

Plan nr.: 2

Maksimum: 760 personer i hallen

GODKENDT Den 8. februar 2011

Per Boye, Beredskabschef

Lejre Brandvæsen

Lejre Kommune

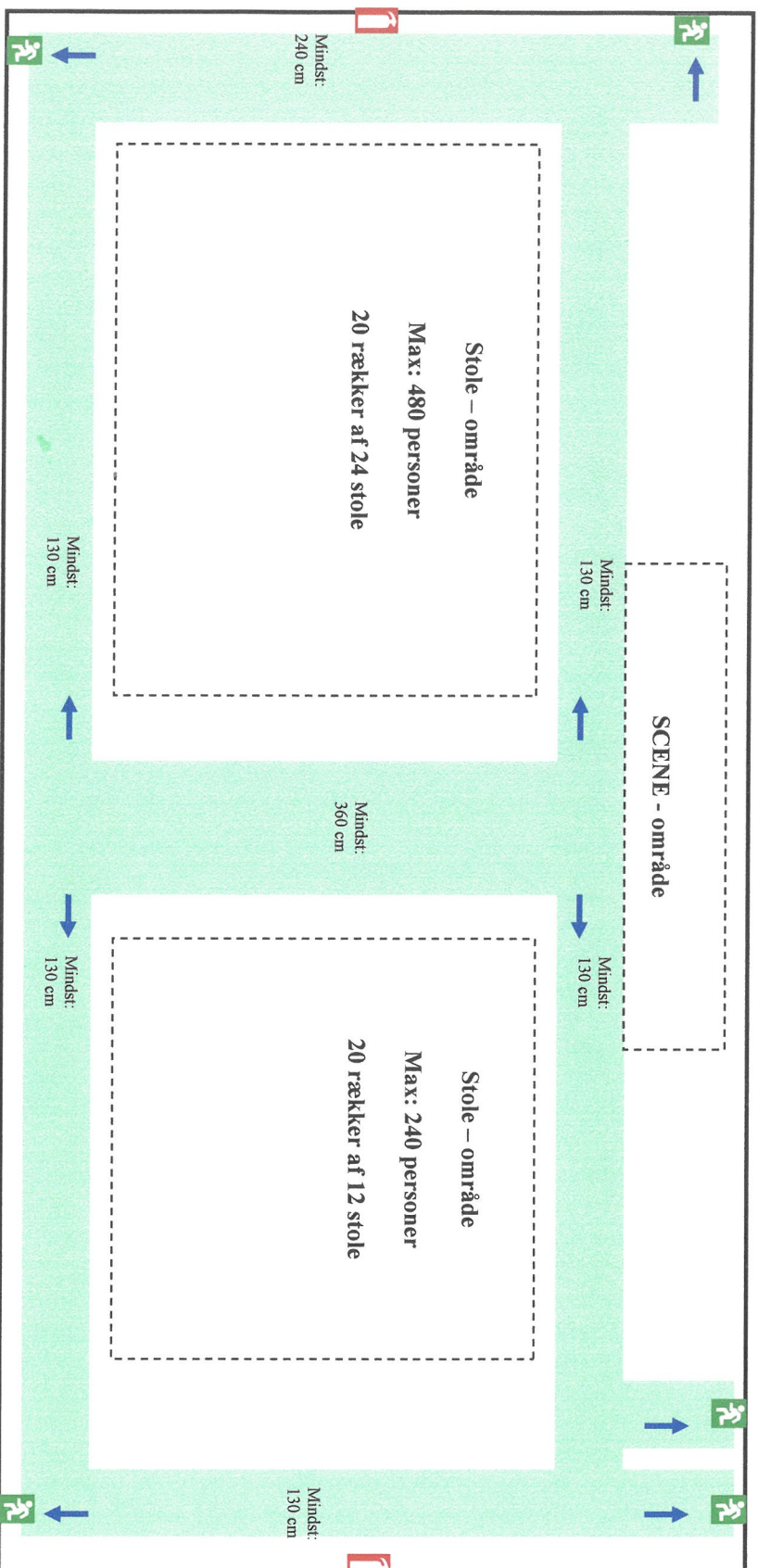

Ved Evakuering:

- Bevare Roen og overblik (Vigtigt)
- Afbryd El materiel
- Afbryd ventilationsanlæg
- Forlad området – få alle med ud
- Hvis det er muligt medbring vigtige værdigenstande
- Følg de grønne flugtvejsskilte – gå som aftalt til **Samlingssted**
- Sørg altid r, du bliver registreret på **Samlingsstrædet**

Ved Brand:

- Bevare Roen og overblik (Vigtigt)
- Ring 112 og fortæl:
 - Hvor det brænder
 - Hvad der brænder
 - Hvor mange der evt er i fare
 - Hvor Du ringer fra (Tlf. Nr.)
- Gå til **samlingsstedet**
- HUSK at medbring navne lister
- Tag im en tilkaldte hjælp

Ved ulykke:

- Bevare Roen og overblik (Vigtigt)
- Ring 112 og fortæl:
 - Hvor ulykken er sket
 - Hvad der er sket (Skadens art)
 - Hvor mange der evt er i fare/ tilskadekomne
 - Hvor Du ringer fra (Tlf. Nr.)
- Gå til **Samlingsstedet**
- HUSK vedbringe navne lister
- Tag im den tilkaldte hjælp

Bredde: 42,6
Længde: 25,5

Grundplan Vognhallen
HALLOKALE

INDGANG TIL VOGNHALL

BAR

BAR

BAR

INDGANG

INDGANG

BUFFET

BUFFET

BUFFET

BUFFET

SCENE

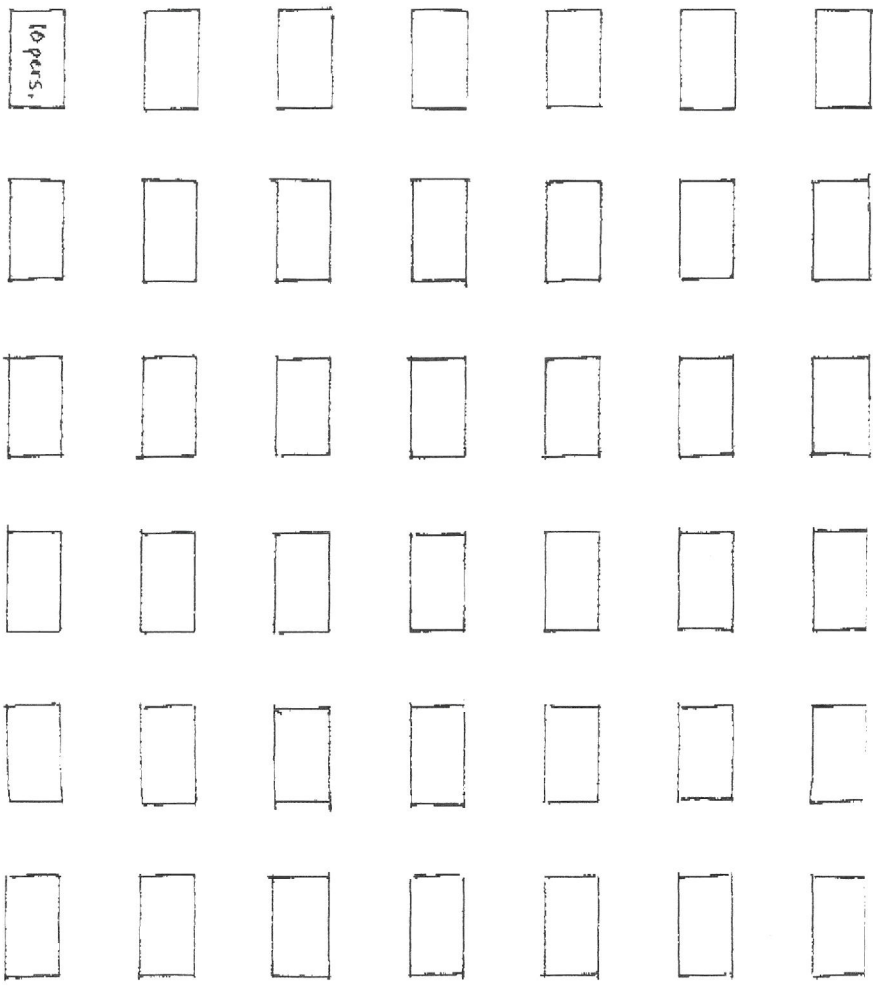

BAR

RESTOK
1:100

INDGANG

Der er kun 400 pers.

INDGANG

godt velkommen
ROSkilde
24 SEP. 1997
REDNINGSBBEREDSKAB

*John Erik
 Jørgensen*